

**INSTITUTO DE PREVIDÊNCIA SOCIAL DOS SERVIDORES PÚBLICOS DO  
MUNICÍPIO DE SALTO VELOSO – IPRESVEL**

---

**RELATÓRIO DE GESTÃO  
EXERCÍCIO 2014**

Salto Veloso, SC

## O IPRESVEL

O Instituto de Previdência Social dos Servidores Públicos do Município de Salto Veloso – IPRESVEL é entidade autárquica, com personalidade jurídica de direito público interno, integrante da Administração Municipal Indireta, que detém autonomia financeira e administrativa, com vistas à administração do Regime Próprio de Previdência Social – RPPS, regulamentado pela Lei nº 1.096, de 24 de junho de 2003.

O IPRESVEL é organizado com base em normas gerais de contabilidade e atuária, de modo a garantir seu equilíbrio financeiro e atuarial. Está submetido à orientação, supervisão, controle e fiscalização do Ministério da Previdência Social – MPS.

Seus recursos (constituídos pela contribuição do ente público e dos segurados ativos e parcela dos inativos, pelos rendimentos das aplicações e pela amortização do passivo atuarial) só podem ser utilizados para pagamento de benefícios previdenciários, sendo proibida a sua utilização para qualquer outro fim, inclusive para custear ações de assistência social e saúde, com exceção do valor destinado à taxa de administração (equivalente a 2% da folha total do ano anterior), utilizada para manutenção das atividades do Instituto.

As disponibilidades financeiras vinculadas ao IPRESVEL estão aplicadas no mercado financeiro e de capitais brasileiro, em conformidade com as normas estabelecidas pelo Conselho Monetário Nacional – CMN, na Resolução nº 3.922, de 25 de novembro de 2010.

O cumprimento dessas determinações legais é imprescindível para que o IPRESVEL continue assegurando aos seus segurados ativos e inativos o pagamento de benefícios previdenciários.

## **Da Organização Administrativa**

O IPRESVEL teve seu Quadro Permanente de Cargos instituído pela Lei nº 1.096, de 24 de junho de 2003 e integra o Plano de Cargos, Carreiras e Salários – PCCS da Administração Municipal.

Atualmente é dirigido e representado pelo cargo em comissão de Diretor-Executivo, ocupado por servidora pública municipal efetiva.

Além da Diretoria Executiva, fazem parte da organização administrativa do IPRESVEL o Conselho Administrativo, o Conselho Fiscal e o Comitê de Investimentos, cujos atos são regulamentados por legislação municipal específica, em consonância com as diretrizes nacionais.

### **Conselho Administrativo**

É de competência do Conselho Administrativo do IPRESVEL, entre outros: eleger o seu presidente, Vice-Presidente e Secretário; estabelecer as diretrizes gerais da política de gestão do Instituto; aprovar os planos de aplicações financeiras dos recursos do Instituto, bem como de seu patrimônio; elaborar e votar o Regimento Interno do Conselho; aprovar o orçamento do Instituto; solicitar ao Executivo Municipal a abertura de créditos suplementares e especiais; propor ao Executivo a instituição e/ou exclusão de benefícios; aprovar as Contas do Instituto, após análise do Conselho Fiscal; promover a avaliação técnica e atuarial do Instituto; deliberar sobre a aceitabilidade de doações e legados com encargos; autorizar despesas extraordinárias, propostas pela Diretoria Executiva; fiscalizar os atos de gerenciamento do Diretor Executivo.

O Conselho Administrativo possui mandato de 4 (quatro) anos e é composto por 6 (seis) membros, dentre os quais 2 (dois) são indicados pelo Chefe do Poder Executivo, com igual número de suplentes; e 3 (três) eleitos por voto secreto e direto dos seus segurados, com igual número de suplentes.

As reuniões deste Conselho são realizadas na segunda quarta-feira de cada mês, na sede do Instituto. Durante o ano de 2014, foram realizadas 4 (quatro) reuniões, conforme registro no livro atas.

## **Conselho Fiscal**

É função do Conselho Fiscal do RPPS eleger o seu presidente; examinar os balancetes mensais e as contas, emitindo parecer a respeito; pronunciar-se sobre despesas extraordinárias autorizadas pelo Conselho Deliberativo e propor ao Conselho Administrativo medidas que julgar convenientes.

Composto por 3 (três) conselheiros, dentre os quais 1 (um) é nomeado pelo Chefe do Poder Executivo e 2 (dois) são eleitos por voto direto e secreto por seus segurados ativos e inativos, com igual número de suplentes, para exercer um mandato de 4 (quatro) anos

O Conselho Fiscal reúne-se no IPRESVEL nas segundas quintas-feiras de cada mês, para desenvolvimento de suas atividades. Em 2014 foram 4 (quatro) encontros.

## **Comitê de Investimentos**

O Comitê de Investimentos, criado através da Lei nº 1.472, de 11 de março de 2013, visa auxiliar o processo decisório quanto à execução da política de investimentos, sendo de sua competência: acompanhar o desempenho da carteira de investimentos do IPRESVEL, em conformidade com os objetivos estabelecidos pela política de investimentos; analisar, avaliar e emitir recomendações sobre proposições de investimentos; propor a atualização da política de investimentos de acordo com a evolução da conjuntura econômica; participar da reunião anual de aprovação da política de investimentos, com a participação dos membros do Conselho Administrativo do IPRESVEL; assegurar a prudência dos investimentos do IPRESVEL; analisar os resultados da carteira de investimentos do RPPS municipal; buscar o reenquadramento do plano, quando ocorrer alguma alteração ao longo do ano ou ocorrer alguma alteração na legislação.

O Comitê de Investimentos do IPRESVEL é composto por 3 (três) membros, 1 (um) indicado pelo Conselho Administrativo; 1 (um) indicado pelo Conselho Fiscal e a Diretora-Executiva como membro nato, com mandato de 3 (três) anos, com reuniões ordinárias a cada trimestre. Durante 2014, encontraram-se 2 (duas) vezes.

## Organograma

No organograma abaixo é possível visualizar a organização administrativa do IPRESVEL:

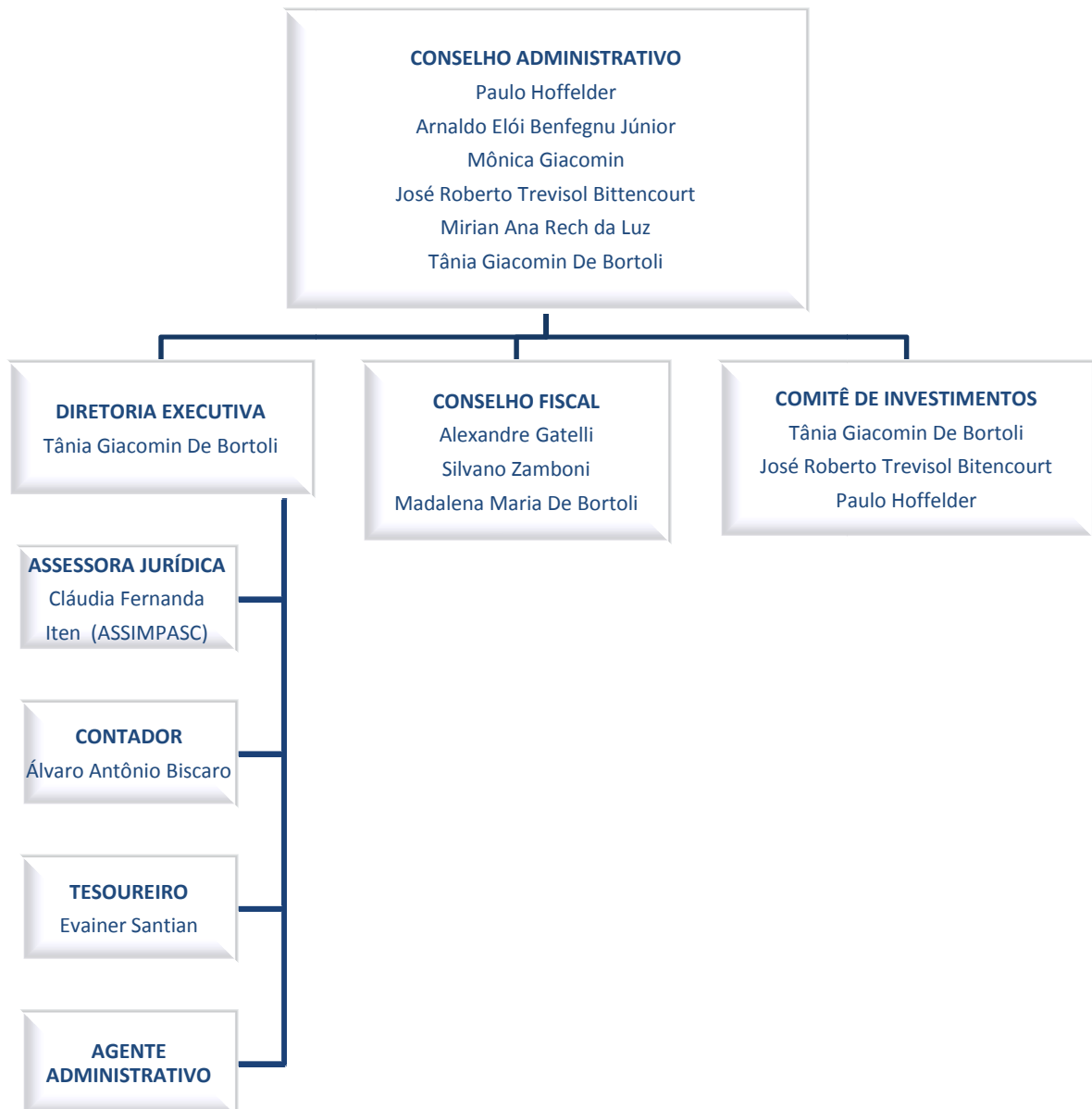

## Dos segurados

Em 31 de dezembro de 2014, o IPRESVEL contava com:

- 127 (cento e vinte e sete) segurados ativos;
- 43 (quarenta e três) segurados inativos, sendo 11 (onze) aposentados do Tesouro, 22 (vinte e dois) aposentados do IPRESVEL; 5 (cinco) pensionistas do Tesouro e 5 (cinco) pensionistas do IPRESVEL;
- Proporcionalidade segurado ativo x inativo do IPRESVEL: 4,70%

Na tabela abaixo, é possível verificar o comportamento nos últimos anos:

<b>ANO</b>	<b>SEGURADOS ATIVOS</b>	<b>APOSENTADOS E PENSIONISTAS</b>	<b>PROPORCIONALIDADE</b>
2013	99	16	6,19%
2014	127	27	4,70%

## Dos recursos

As receitas e despesas médias do Instituto, no exercício 2014, foram:

<b>RECEITAS</b>	
Contribuição do ente público – Poder Executivo:	R\$ 59.516,21
Contribuição dos servidores ativos – Poder Executivo	R\$ 29.758,10
Contribuição do ente público – Poder Legislativo:	R\$1.566,57
Contribuição dos servidores ativos – Poder Legislativo	R\$783,28
Contribuição dos aposentados	R\$0,00
Contribuição dos pensionistas	R\$68,36
Transferência – TESOURO	R\$32.936,03
Aporte para amortização Déficit Atuarial	R\$3.936,99
Rendimentos	R\$0,00
Compensação previdenciária	R\$0,00

Outras	R\$0,00
<b>TOTAL</b>	<b>128.565,54</b>

<b>DESPESAS</b>	
Aposentadorias	R\$59.969,15
Pensão por morte	R\$15.594,89
Compensação previdenciária	R\$0,00
Gestão	R\$2.809,97
<b>Total</b>	<b>R\$78.374,01</b>
<b>SUPERÁVIT MÉDIO MENSAL</b>	<b>R\$50.191,53</b>

A reserva do RPPS encerrou o exercício com **R\$ 12.195.475,38**.

Na tabela abaixo é possível visualizar a composição da **Taxa de Administração** do Instituto, bem como os gastos e sobras no exercício de 2014:

<b>COMPOSIÇÃO DA TAXA DE ADMINISTRAÇÃO E DESPESAS</b>	
Total da Remuneração dos servidores ativos do Poder Executivo em 2013	R\$ 3.188.484,57
Total da Remuneração dos servidores ativos do Poder Legislativo em 2013	R\$ 47.887,08
Total dos Proventos e Pensões em 2013	R\$ 679.832,77
<b>Total das Remunerações, Proventos e Pensões em 2013</b>	<b>R\$ 3.916.204,42</b>
<b>Valor Taxa de Administração (2%)</b>	<b>R\$ 78.324,09</b>
Despesas Administrativas 2014	R\$ 33.719,67
Saldo (em R\$)	R\$ 44.604,42
<b>Saldo (em %)</b>	<b>56,95%</b>

Obs.: A forma de aplicação dos recursos e a posição atual da carteira de investimentos encontram-se na tabela anexa.

Em 2014, foram concedidos pelo IPRESVEL os benefícios abaixo relacionados, no valor médio de **R\$ 1.557,23**:

- 9 aposentadorias;
- 2 pensões por morte.

### Carteira de Investimentos\*

A Carteira de Investimentos do IPRESVEL tem como principal objetivo superar a meta atuarial, que para o exercício de 2014 foi fixada em INPC + 6%.

Podemos observar, conforme demonstrativos abaixo (posição em 31/12/2014), que o IPRESVEL atingiu 102% (cento e dois por cento) da meta, com a rentabilidade de 12,77% (doze vírgula setenta e sete por cento).

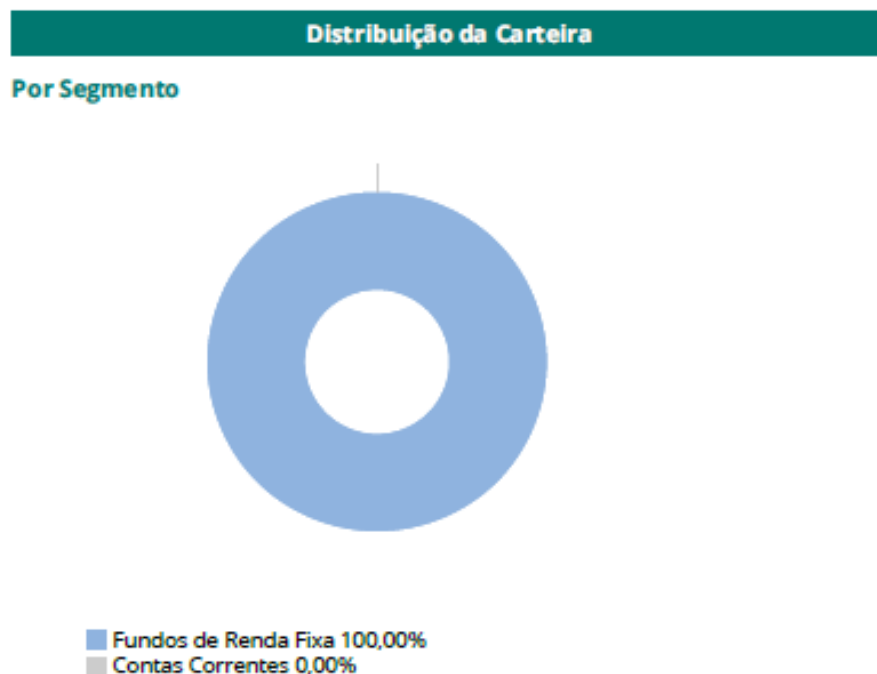



### Por Instituição Financeira

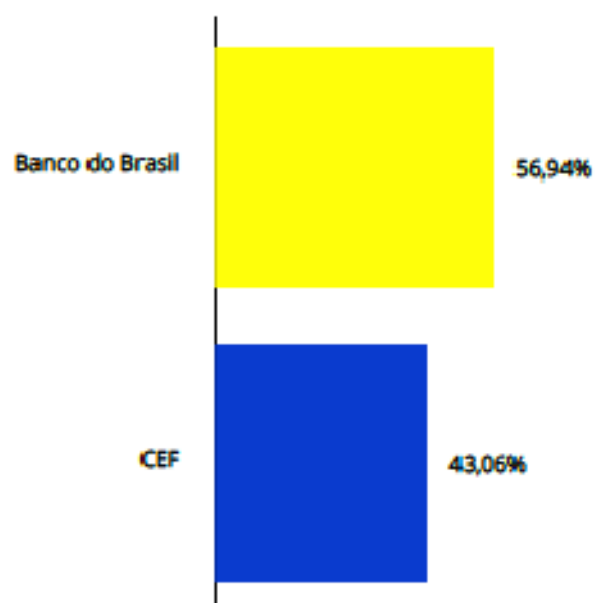

### Carteira x Indicadores em 2014

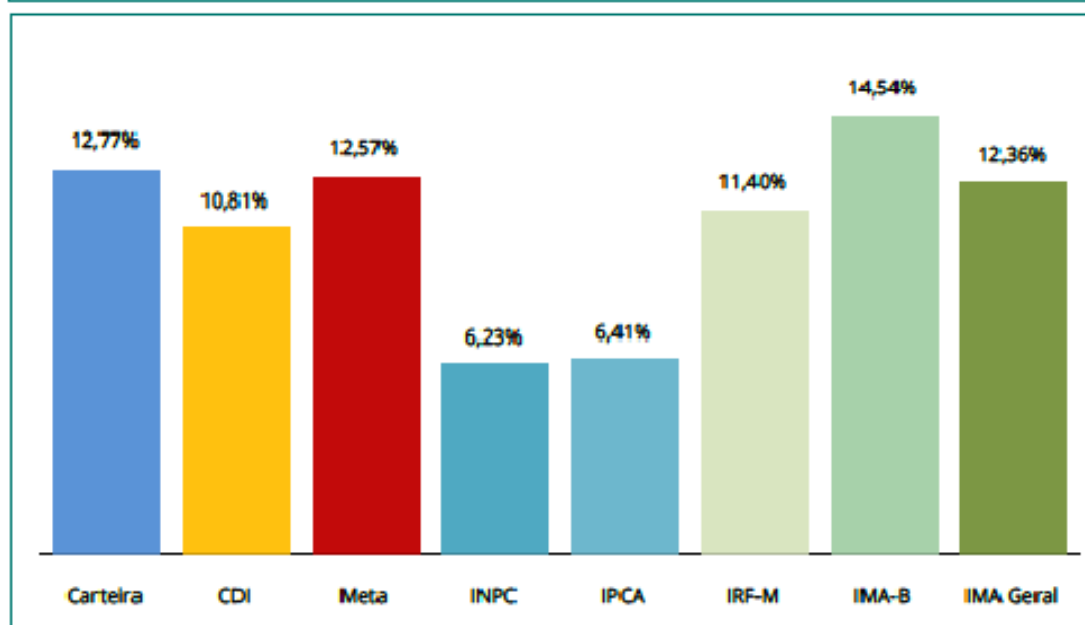

<b>ATIVOS</b>	<b>%</b>	<b>DEZEMBRO</b>
<b>FUNDOS DE RENDA FIXA</b>	<b>100,0%</b>	<b>12.194.885,89</b>
BB FIC Prev. Perfil Renda Fixa	2,4%	293.040,57
BB FIC Previdenciário Títulos Públicos IRF-M 1	14,9%	1.822.975,37
BB Previdenciário IPCA I Títulos Públicos	16,2%	1.980.952,96
BB Previdenciário IPCA VI Títulos Públicos	23,3%	2.846.179,27
BB Previdenciário Títulos Públicos IRF-M	0,0%	-
Caixa Brasil Títulos Públicos	8,2%	1.005.390,34
Caixa Brasil Títulos Públicos IMA-B 5	4,9%	596.157,03
Caixa Brasil Títulos Públicos IRF-M 1	17,4%	2.121.860,41
Caixa Brasil Títulos Públicos IRF-M 1+	12,5%	1.528.329,94
<b>CONTAS CORRENTES</b>	<b>0,0%</b>	<b>589,49</b>
Banco do Brasil	0,0%	589,49
Caixa Econômica Federal	0,0%	-
<b>TOTAL DA CARTEIRA</b>	<b>100%</b>	<b>12.195.475,38</b>

RENTABILIDADE POR INVESTIMENTO		NO MÊS		NO ANO		EM 252 DIAS ÚTEIS	
FUNDOS DE RENDA FIXA	Bench	Rent. %	% Meta	Rent. %	% Meta	Rent. %	% Meta
BB FIC Prev. Perfil Renda Fixa	CDI	1,01	92%	11,02	88%	10,98	88%
BB FIC Previdenciário Títulos Públicos IRF-M 1	IRF-M 1	0,88	79%	10,22	81%	10,18	81%
BB Previdenciário IPCA I Títulos Públicos	IPCA + 6%	-1,43	-129%	-	-	-	-
BB Previdenciário IPCA VI Títulos Públicos	IMA-B	-1,47	-133%	-	-	-	-
Caixa Brasil Títulos Públicos	CDI	0,92	83%	10,67	85%	10,63	85%
Caixa Brasil Títulos Públicos IMA-B 5	IMA-B 5	0,05	5%	11,44	91%	11,53	92%
Caixa Brasil Títulos Públicos IRF-M 1	IRF-M 1	0,88	80%	10,35	82%	10,31	82%
Caixa Brasil Títulos Públicos IRF-M 1+	IRF-M 1+	-0,51	-46%	11,60	92%	11,65	93%

Observação: Os fundos que não possuem histórico completo não apresentarão rentabilidade no respectivo período.

\* Posição em 31 de dezembro de 2014.

## **Certificado de Regularidade Previdenciária – CRP**

O Certificado de Regularidade Previdenciária – CRP é um documento fornecido pela Secretaria de Políticas de Previdência Social – SPS, do Ministério da Previdência Social – MPS, que atesta o cumprimento dos critérios e exigências estabelecidos na Lei nº 9.717, de 27 de novembro de 1998, pelo regime próprio de previdência social de um Estado, do Distrito Federal ou de um Município, ou seja, atesta que o ente federativo segue normas de boa gestão, de forma a assegurar o pagamento dos benefícios previdenciários aos seus segurados.

É exigido para situações como realização de transferências voluntárias de recursos pela União; celebração de acordos, contratos, convênios ou ajustes. Concessão de empréstimos e financiamentos por instituições financeiras federais; repasse de valores devidos em razão da compensação financeira.

Em decorrência do cumprimento dos critérios estabelecidos pelo MPS, o IPRESVEL manteve-se em situação regular e com o CRP em pleno vigor durante todo o exercício de 2014.

### **Atividades destaque**

Além das atividades rotineiras de cunho administrativo (protocolo, arquivo, patrimônio, folha de pagamento, compras e licitações, orçamento, contabilidade, etc.) e previdenciário (prévias de aposentadoria, extratos previdenciário, perícia e junta médica, relatórios para o Ministério da Previdência Social, etc.), o IPRESVEL realizou as seguintes atividades destaque:

- Afiliação à Associação dos Institutos Municipais de Previdência e Assistência de Santa Catarina – ASSIMPASC;
- Designar Comissão de Licitação;
- Contratação de Médico Perito;
- Contratação de Assessoria Contábil;
- Contratação de Consultoria em Investimentos;
- Contratação dos Sistemas Contábil e Fly Transparência;

- Contratação de Assessoria Jurídica para a revisão da legislação do IPREVEL – envio do Projeto de Lei Complementar nº 031/2014, em trâmite na Câmara de Vereadores;
- Contratação de empresa para a Prestação de Serviços de Assessoria e Consultoria Atuarial – todos os dados já foram disponibilizados para elaboração do Cálculo Atuarial de 2015;
- Realização de atualização cadastral dos segurados ativos do Município de Salto Veloso;
- Providências com vistas à regularização dos pagamentos das parcelas do Plano de Amortização do passivo atuarial de 2013;
- Reunião com os segurados ativos, com Palestra Motivacional e orientação sob o tema “Educação Previdenciária”;
- Processo Eleitoral para a escolha dos membros do Conselho Administrativo e Fiscal do IPRESVEL;
- Estruturação do Comitê de Investimentos;
- Capacitação dos membros do Comitê de Investimentos do IPRESVEL para a certificação profissional, através da prova da AMBIMA – CPA 10;
- Aprovação da Política de Investimentos para 2015 e envio para o Ministério da Previdência Social.

## ANEXOS

### Balço Orçamentário

RECEITA				DESPESA			
TÍTULOS	PREVISÃO	EXECUÇÃO	DIFERENÇA	TÍTULOS	FIXAÇÃO	EXECUÇÃO	DIFERENÇA
Receitas Correntes	1.020.000,00	1.698.914,19	-678.914,19	CRÉDITO ORÇAMENTÁRIO E SUPLEMENTAR	2.171.588,66	879.555,94	1.292.032,72
Receita de Contribuições	320.000,00	374.092,24	-54.092,24	Despesas Corrente	889.538,66	879.555,94	9.982,72
Receita Patrimonial	700.000,00	1.324.821,95	-624.821,95	Despesas de Capital	1.282.050,00	0,00	1.282.050,00
Receitas Intra-Orçamentárias Correntes	750.050,00	735.207,73	14.842,27				
INTERFERÊNCIAS ATIVAS	0,00	430.945,34	-430.945,34				
Transferências Financeiras Recebidas	0,00	430.945,34	-430.945,34				
<b>SOMA</b>	<b>1.770.050,00</b>	<b>2.865.067,26</b>	<b>-1.095.017,26</b>	<b>SOMA</b>	<b>2.171.588,66</b>	<b>879.555,94</b>	<b>1.292.032,72</b>
<b>DÉFICIT</b>	<b>401.538,66</b>	<b>0,00</b>	<b>401.538,66</b>	<b>SUPERÁVIT</b>	<b>0,00</b>	<b>1.985.511,32</b>	<b>-1.985.511,32</b>
<b>TOTAL</b>	<b>2.171.588,66</b>	<b>2.865.067,26</b>	<b>-693.478,60</b>	<b>TOTAL</b>	<b>2.171.588,66</b>	<b>2.865.067,26</b>	<b>-693.478,60</b>

## Balço Financeiro

RECEITA		DESPESA	
TÍTULOS	R\$	TÍTULOS	R\$
<b>ORÇAMENTÁRIAS</b>	<b>2.865.067,26</b>	<b>ORÇAMENTÁRIAS</b>	<b>879.555,94</b>
<b>Receitas</b>	<b>2.434.121,92</b>	<b>Despesas</b>	<b>879.555,94</b>
Receitas Correntes	1.698.914,19	Despesas Correntes	879.555,94
Receita de Contribuições	374.092,24	Pessoal e Encargos Sociais	441.538,66
Receita Patrimonial	1.324.821,95	Outras Despesas Correntes	438.017,28
Receitas Intra-Orçamentárias Correntes	735.207,73		
<b>INTERFERÊNCIAS ATIVAS</b>	<b>430.945,34</b>		
Transferências Financeiras Recebidas	430.945,34		
<b>EXTRA-ORÇAMENTÁRIAS</b>	<b>55.801,87</b>	<b>EXTRA-ORÇAMENTÁRIAS</b>	<b>55.801,87</b>
Depósitos	55.153,87	Depósitos	55.153,87
Consignações	55.153,87	Consignações	55.153,87
Acréscimos Patrimoniais	648,00	Restos a Pagar	648,00
		Restos a Pagar Não Processados	648,00
<b>SOMA</b>	<b>2.920.869,13</b>	<b>SOMA</b>	<b>935.357,81</b>
<b>SALDO DO EXERCÍCIO ANTERIOR</b>	<b>10.203.836,33</b>	<b>SALDO PARA O EXERCÍCIO SEGUINTE</b>	<b>12.189.347,65</b>
Bancos Conta Movimento	10.203.836,33	Bancos Conta Movimento	12.189.347,65
<b>TOTAL</b>	<b>13.124.705,46</b>	<b>TOTAL</b>	<b>13.124.705,46</b>

## Balço Patrimonial

ATIVO	R\$	PASSIVO	R\$
<b>FINANCEIRO</b>	<b>12.189.347,65</b>		
DISPONÍVEL	12.189.347,65		
Bancos Conta Movimento	12.189.347,65		
<b>PERMANENTE</b>	<b>7.120,00</b>	<b>PERMANENTE</b>	<b>8.050.892,47</b>
IMOBILIZADO	7.120,00	DIVERSOS	8.050.892,47
Bens Móveis	7.120,00	Provisões Matemáticas Previdenciárias	8.050.892,47
<b>ATIVO REAL</b>	<b>12.196.467,65</b>	<b>PASSIVO REAL</b>	<b>8.050.892,47</b>
<b>SALDO PATRIMONIAL</b>	<b>0,00</b>	<b>SALDO PATRIMONIAL</b>	<b>4.145.575,18</b>
PASSIVO REAL A DESCOBERTO	0,00	ATIVO REAL LÍQUIDO	4.145.575,18
<b>COMPENSADO</b>	<b>12.189.347,65</b>	<b>COMPENSADO</b>	<b>12.189.347,65</b>
Execução da Programação Financeira	12.189.347,65	Execução da Programação Financeira	12.189.347,65
<b>TOTAL</b>	<b>24.385.815,30</b>	<b>TOTAL</b>	<b>24.385.815,30</b>

## Demonstrativo das Variações Patrimoniais

VARIAÇÕES ATIVAS		VARIAÇÕES PASSIVAS	
Títulos	Valor R\$	Títulos	Valor R\$
<b>RESULTANTES DA EXECUÇÃO ORÇAMENTÁRIA</b>		<b>RESULTANTES DA EXECUÇÃO ORÇAMENTÁRIA</b>	
Receitas	2.434.121,92	Despesas	879.555,94
Receitas Correntes	1.698.914,19	Despesas Correntes	879.555,94
Receta de Contribuições	374.092,24	Pessoa e Encargos Sociais	441.538,66
Receta Patrimonial	1.324.821,95	Outras despesas correntes	438.017,28
Receitas Intra-Orçamentárias Correntes	735.207,73		
<b>INTERFERÊNCIAS ATIVAS</b>	<b>430.945,34</b>		
Transferências Financeiras Recebidas	430.945,34		
<b>MUTAÇÕES PATRIMONIAIS</b>		<b>MUTAÇÕES PATRIMONIAIS</b>	
<b>INDEPENDENTE DA EXECUÇÃO ORÇAMENTÁRIA</b>		<b>INDEPENDENTE DA EXECUÇÃO ORÇAMENTÁRIA</b>	
<b>INTERFERÊNCIAS ATIVAS</b>	<b>10.210.956,33</b>	<b>INTERFERÊNCIAS PASSIVAS</b>	<b>10.210.956,33</b>
Interferências Ativas	10.210.956,33	Interferências Passivas	10.210.956,33
<b>ACRÉSCIMOS PATRIMONIAIS</b>	<b>648,00</b>		
Cancelamento de Restos a Pagar	648,00		
<b>Total das Variações Ativas</b>	<b>13.076.671,59</b>	<b>Total das Variações Passivas</b>	<b>11.090.512,27</b>
<b>RESULTADO PATRIMONIAL</b>		<b>RESULTADO PATRIMONIAL</b>	
		Superávit Verificado	1.986.159,32
<b>TOTAL GERAL</b>	<b>13.076.671,59</b>	<b>TOTAL GERAL</b>	<b>13.076.671,59</b>